



# Amtsblatt des Amtes Mittelholstein

Kreis Rendsburg-Eckernförde

---

Jahrgang 2018

27.02.2018

Nr. 10

---

Das Amtsblatt erscheint dienstags und freitags wenn Veröffentlichungen vorliegen und ist kostenlos beim Amt Mittelholstein, Am Markt 15, 24594 Hohenwestedt und seinen Verwaltungsstellen in Aukrug und Hanerau-Hademarschen erhältlich. Außerdem kann das Amtsblatt im Internet unter der Adresse [www.amt-mittelholstein.de](http://www.amt-mittelholstein.de) eingesehen werden.

---

## Inhaltsverzeichnis

1. Amtliche Bekanntmachung über die Offenlegen des Liegenschaftskatasters der Gemeinde Hanerau-Hademarschen S. 60

# Amtliche Bekanntmachung

Schleswig-Holstein  
Der echte Norden



Schleswig-Holstein  
Landesamt für Vermessung  
und Geoinformation

## Öffentliche Bekanntmachung über die Offenlegung des Liegenschaftskatasters

Aus Anlass einer Katastererneuerung hat das Landesamt für Vermessung und Geoinformation Schleswig-Holstein das Liegenschaftskataster der

**Gemeinde** : **Hanerau-Hademarschen (072)**  
**Gemarkung** : **Hademarschen (0153)**  
**Flur** : **11 -Nordost- und 12**

⇒ Siehe auch Übersichtskarte zur Offenlegung

erneuert.

In dem Zeitraum vom **05.03.2018 bis 05.04.2018** werden in den Diensträumen des Landesamtes für Vermessung und Geoinformation Schleswig-Holstein, Dienstgebäude Kiel, Mercatorstraße 1, 24106 Kiel während der Dienststunden

Montag – Donnerstag von 8:00 – 15:00 Uhr  
Freitag von 8:00 – 12:00 Uhr  
sowie nach Vereinbarung

das Katasterkarten- und das Katasterbuchwerk, die im Amtlichen Liegenschaftskataster-Informationssystem (ALKIS) automatisiert geführt werden, offengelegt.

Mit Ablauf der Offenlegungsfrist gilt das erneuerte Liegenschaftskataster als bekannt gegeben und tritt an die Stelle des bisherigen Liegenschaftskatasters. Auszüge aus dem erneuerten Katasterbuchwerk werden an die Finanzbehörde abgegeben.

### Rechtsbehelfsbelehrung

Gegen die Erneuerung des Liegenschaftskatasters kann innerhalb eines Monats nach Bekanntgabe Widerspruch erhoben werden. Der Widerspruch ist schriftlich oder zur Niederschrift beim Landesamt für Vermessung und Geoinformation Schleswig-Holstein, Mercatorstraße 1, 24106 Kiel, einzulegen.

Kiel, den 23.02.2018

  
(Markus Kiefer)







Dienstgebäude Mercatorstraße 1, 24106 Kiel | Telefon 0431 383-0 | Telefax 0431 383-2099 |  
Poststelle@LVermGeo.landsh.de | www.LVermGeoSH.schleswig-holstein.de | Buslinien 11, 501, 502, 900, 901 |  
Öffnungszeiten: Mo - Do von 8.00 bis 15.30 Uhr, Fr von 8.00 bis 12.00 Uhr |  
E-Mail-Adressen: Kein Zugang für verschlüsselte Dokumente.

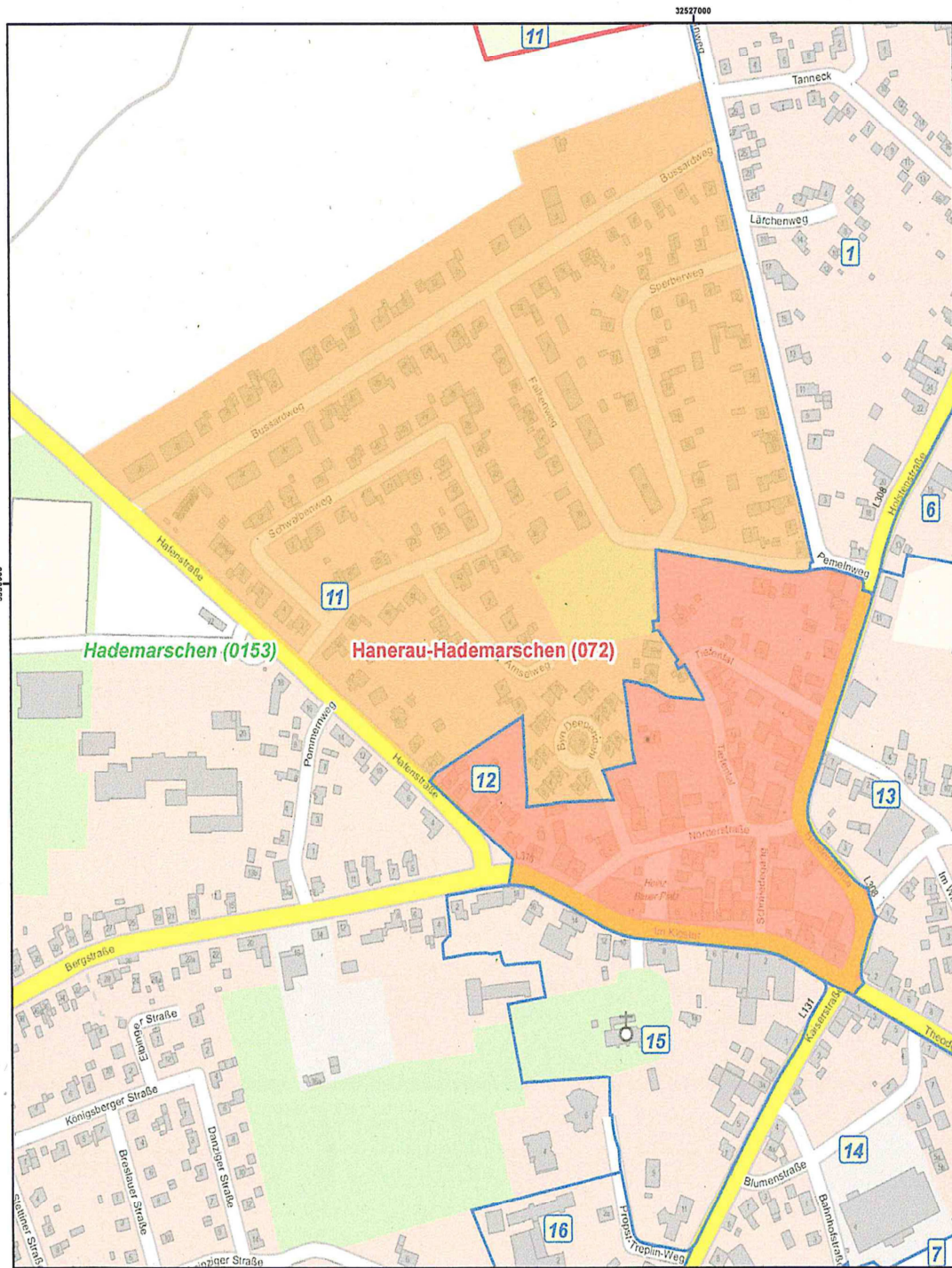

## Übersichtskarte zur Offenlegung Hademarschen (05.03.2018 bis 05.04.2018)



### Legende

-  Gemeinden
-  Gemarkungen
-  Fluren
-  Offenlegung Hademarschen Flur 11-Nordost
-  Offenlegung Hademarschen Flur 12



Erstellt am 23.02.2018

Flurstück: —  
Fluren: 12, 11 tw.  
Gemarkung: Hademarschen

Gemeinde: Hanerau-Hademarschen  
Kreis: Rendsburg-Eckernförde

Dieser Auszug ist maschinell erstellt und wird nicht unterschrieben. Vervielfältigung, Umarbeitung, Veröffentlichung und Weitergabe an Dritte nur mit Zustimmung des Landesamtes für Vermessung und Geoinformation Schleswig-Holstein oder zum eigenen Gebrauch (§ 9 Vermessungs- und Katastergesetz i. d. F. vom 12.05.2004, geändert durch Gesetz vom 15.12.2010).

