

GEMEINDE HANERAU - HADEMARSCHEN FLÄCHENNUTZUNGSPLAN

- NEUAUFSTELLUNG -

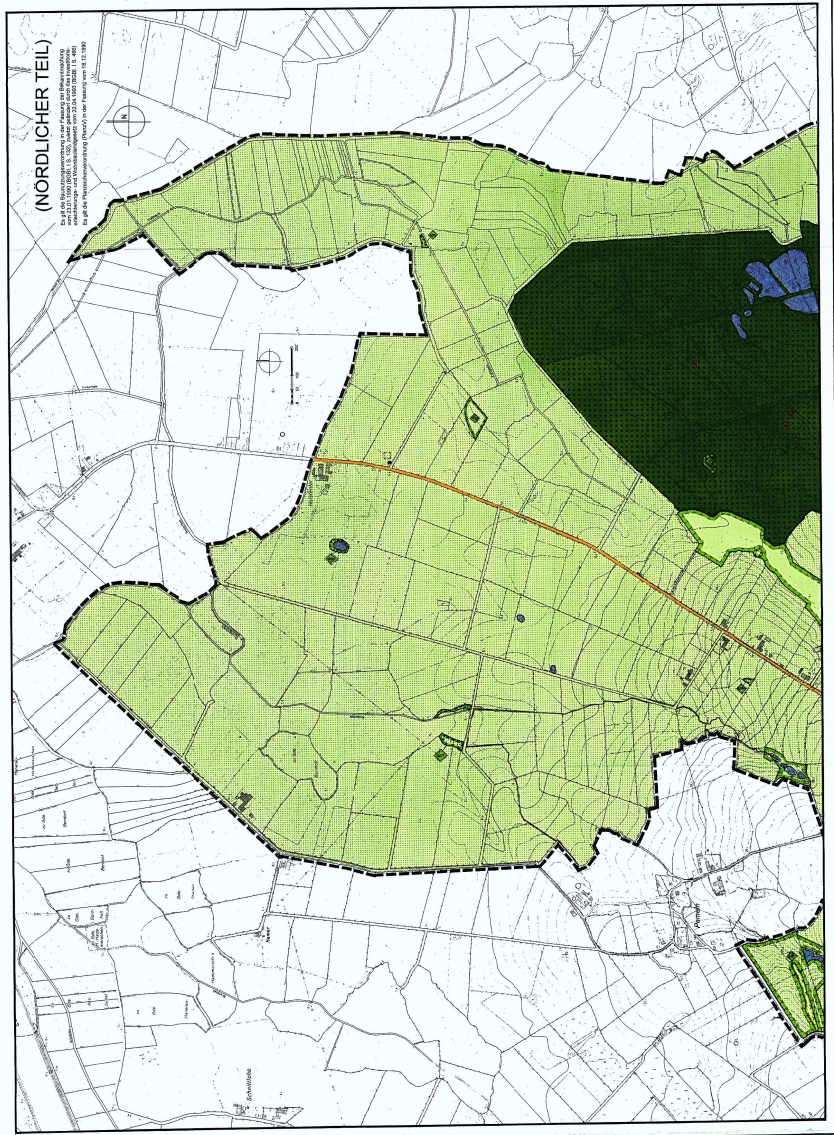

Flächennutzungsplan	Bestimmungen	Bezeichnung	Flächeninhalt
1	1.000,00 ha
2	2.500,00 ha
3	3.500,00 ha
4	4.500,00 ha
5	5.500,00 ha
6	6.500,00 ha
7	7.500,00 ha
8	8.500,00 ha
9	9.500,00 ha
10	10.500,00 ha
11	11.500,00 ha
12	12.500,00 ha
13	13.500,00 ha
14	14.500,00 ha
15	15.500,00 ha
16	16.500,00 ha
17	17.500,00 ha
18	18.500,00 ha
19	19.500,00 ha
20	20.500,00 ha
21	21.500,00 ha
22	22.500,00 ha
23	23.500,00 ha
24	24.500,00 ha
25	25.500,00 ha
26	26.500,00 ha
27	27.500,00 ha
28	28.500,00 ha
29	29.500,00 ha
30	30.500,00 ha
31	31.500,00 ha
32	32.500,00 ha
33	33.500,00 ha
34	34.500,00 ha
35	35.500,00 ha
36	36.500,00 ha
37	37.500,00 ha
38	38.500,00 ha
39	39.500,00 ha
40	40.500,00 ha
41	41.500,00 ha
42	42.500,00 ha
43	43.500,00 ha
44	44.500,00 ha
45	45.500,00 ha
46	46.500,00 ha
47	47.500,00 ha
48	48.500,00 ha
49	49.500,00 ha
50	50.500,00 ha

- VERFAHRENSVERMERKE**
1. Die im Plan festgesetzten Nutzungsänderungen sind im Sinne des § 1 Abs. 1 Nr. 1 des BauGB als "Neuauflage" zu betrachten.
 2. Die im Plan festgesetzten Nutzungsänderungen sind im Sinne des § 1 Abs. 1 Nr. 1 des BauGB als "Neuauflage" zu betrachten.
 3. Die im Plan festgesetzten Nutzungsänderungen sind im Sinne des § 1 Abs. 1 Nr. 1 des BauGB als "Neuauflage" zu betrachten.
 4. Die im Plan festgesetzten Nutzungsänderungen sind im Sinne des § 1 Abs. 1 Nr. 1 des BauGB als "Neuauflage" zu betrachten.
 5. Die im Plan festgesetzten Nutzungsänderungen sind im Sinne des § 1 Abs. 1 Nr. 1 des BauGB als "Neuauflage" zu betrachten.
 6. Die im Plan festgesetzten Nutzungsänderungen sind im Sinne des § 1 Abs. 1 Nr. 1 des BauGB als "Neuauflage" zu betrachten.
 7. Die im Plan festgesetzten Nutzungsänderungen sind im Sinne des § 1 Abs. 1 Nr. 1 des BauGB als "Neuauflage" zu betrachten.
 8. Die im Plan festgesetzten Nutzungsänderungen sind im Sinne des § 1 Abs. 1 Nr. 1 des BauGB als "Neuauflage" zu betrachten.
 9. Die im Plan festgesetzten Nutzungsänderungen sind im Sinne des § 1 Abs. 1 Nr. 1 des BauGB als "Neuauflage" zu betrachten.
 10. Die im Plan festgesetzten Nutzungsänderungen sind im Sinne des § 1 Abs. 1 Nr. 1 des BauGB als "Neuauflage" zu betrachten.
 11. Die im Plan festgesetzten Nutzungsänderungen sind im Sinne des § 1 Abs. 1 Nr. 1 des BauGB als "Neuauflage" zu betrachten.



1:1	1:2	1:3	1:4	1:5	1:6	1:7	1:8	1:9	1:10	1:11	1:12	1:13	1:14	1:15	1:16	1:17	1:18	1:19	1:20	1:21	1:22	1:23	1:24	1:25	1:26	1:27	1:28	1:29	1:30	1:31	1:32	1:33	1:34	1:35	1:36	1:37	1:38	1:39	1:40	1:41	1:42	1:43	1:44	1:45	1:46	1:47	1:48	1:49	1:50
-----	-----	-----	-----	-----	-----	-----	-----	-----	------	------	------	------	------	------	------	------	------	------	------	------	------	------	------	------	------	------	------	------	------	------	------	------	------	------	------	------	------	------	------	------	------	------	------	------	------	------	------	------	------